

11/20日

会場 もみじ平総合公園 市民体育館前
駐車場

時間 10:00▶14:00 雨天決行

※荒天の場合イベント内容は変更・中止となる場合があります。

第11回 富岡市 産業祭

消費拡大
まつり



※数に限りがございます。

農畜産物大即売会
農産物展示販売



市内商店
即売会



当日

美術博物館は
無料開放

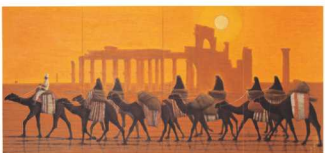

平山郁夫
悠久の絹の道
シルクロード

平山郁夫〈ハルミラ遺跡を行く朝〉
2006年 平山郁夫シルクロード美術館蔵

開館時間 9:30~17:00 (入館は16:30まで)

問い合わせ (0274) 62-6200

お富ちゃん

第11回 富岡市産業祭 (もみじ平総合公園 市民体育館前駐車場)

- ・農畜産物大即売会
- ・農産物展示販売
- ・各種体験コーナー
- ・市内商店即売会
- ・消費拡大まつり
- ・大抽選会 等

主催 富岡市産業祭実行委員会
問い合わせ 富岡市役所農政課

会場 〒370-2345 富岡市上黒岩1377-1付近
電話 0274-62-1511 (内線2144)



来て見てドキッみんなの産業祭

11/20(日) 産業祭

◎開会式 9:45～

◎開催時間 10:00～14:00

◎農畜産物、特産物大即売会

◎消費拡大まつり

(こんにゃく・牛乳・もち・赤飯・焼肉等無料配布)

◎農産物展示販売

◎商業販売促進

(店自慢の逸品セール、物産品・菓子の販売)

◎商業お楽しみ抽選会

◎各種体験コーナー(木工教室、

繭クラフト、富岡実業高校電気自動車試乗)

◎風船プレゼント

◎観光PRブース



お買い物の際には、マイバックをご持参下さい。(ごみ減量にご協力ください。)

※上記内容は都合により、変更になる場合もありますので、ご了承ください。

※臨時駐車場

(群馬県富岡合同庁舎)

合同庁舎ともみじ平の間で無料シャトルバスを運行しています。合同庁舎駐車場をご利用のお客様には粗品をプレゼント。

乗り場	合同庁舎	もみじ平
1便	9:30	
2便	10:00	10:00
3便	10:30	10:30
4便	11:00	11:00
5便	11:30	11:30
6便	12:00	12:00
7便	12:30	12:30
8便	13:00	13:00
9便	13:30	13:30
10便	14:00	14:00
11便		14:30

もみじ平総合公園 周辺案内図

第11回 富岡市産業祭
11月20日(10:00~14:00)
会場: もみじ平総合公園
市民体育館前駐車場

▲の野球場北・
会場西駐車場は
一方通行となります。

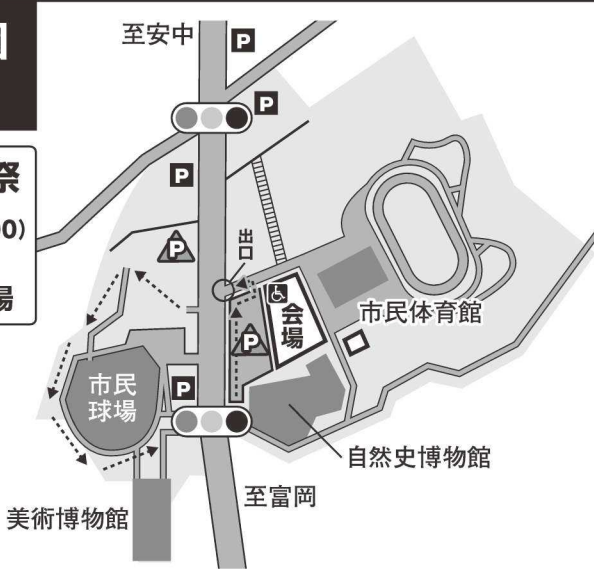

会場案内図

